Le 3 février 2011, entre la chute de Ben Ali et l'imminence de celle de Moubarak, le sénateur américain John McCain fit une étonnante déclaration en pleine ébullition de la rue arabe: « *Ce virus se répand à travers le Moyen-Orient* » [1]. Il ne parlait pas du virus d'Ébola, ni d'une quelconque autre maladie hautement contagieuse, mais plutôt du fameux « printemps » arabe. Cette comparaison « épidémiologique » n'est, à vrai dire, aucunement fortuite de la part de ce spécialiste de l'« exportation » de la démocratie.

Le virus selon McCain

Son rôle dans les révolutions colorées [2] et le printemps arabe [3] a été clairement établi. En effet, en plus de son poste au Sénat américain, McCain est le plus haut responsable de l'International Republican Institute (IRI) qui, avec le National Democratic Institute (NDI), est un des quatre organismes satellites de la National Endowment for Democracy (NED). Rappelons que la NED est financée par un budget voté par le Congrès et que ses fonds sont gérés par un conseil d'administration où sont représentés le Parti républicain, le Parti démocrate, la Chambre de commerce des États-Unis et le syndicat American Federation of Labor-Congress of Industrial Organization (AFL-CIO). La NED, via ses organismes (en particulier l'IRI et le NDI), forme, réseaute, supporte et finance les activistes pro-démocratie (et surtout pro-occidentaux) à travers le monde, dans des pays ciblés par l'administration américaine. Il en a été ainsi lors des révolutions colorées (Serbie, Géorgie, Ukraine et Kirghizstan), mais aussi lors de la révolution « verte » (Iran) [4] ou du « printemps » arabe [5]. La connexion entre la NED et le gouvernement américain a été mise en évidence, et ce depuis bien longtemps, par Allen Weinstein (un des fondateurs de cet organisme), qui a déclaré en 1991 que la NED faisait aujourd'hui ce que la CIA faisait secrètement il y a 25 ans [6].

FOX NEWS
SENATOR MCCAIN: IT'S TIME FOR PRES MUBARAK TO STEP DOWN

U.S.-BACKED RAGE AGAINST ARAB REGIMES MAY BACKFIRE ON ISRAEL
John McCain
@SenJohnMcCain
Suivre
Dear Vlad, The #ArabSpring is coming to a neighborhood near you:
online.wsj.com/article/SB1000…
Répondre Retweeter Favori Plus

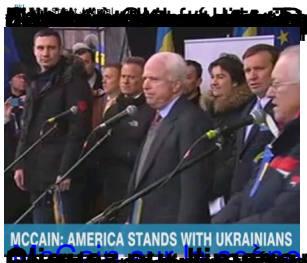
MCCAIN: AMERICA STANDS WITH UKRAINIANS

和平佔中
OCCUPY CENTRAL WITH
LOVE AND PEACE

ОТПОР!
ЈЕР ВОЛИМ
СРБИЈУ!
NENASILNA
BORBA
U SLUČAJU REPRESIJE
RAZBITI STAKLO

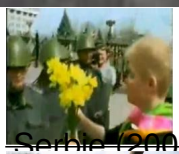

Serbie (2000) Ukraine (2004) Kirghizstan (2005)

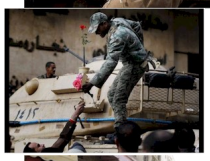

[illegible] par

Logo d'Otpor (Serbie 2000) Logo du Mouvement du 6 avril (Égypte 2011)

[redacted]

[redacted]

NEWS FRONTLINE
BENNY TAI: MORE ACTIONS LEADING UP TO OCCUPY CENTRAL

HAPPENING NOW
HK PROTEST LEADERS CONDEMN "ORGANIZED ATTACKS"
LIVE
CNN

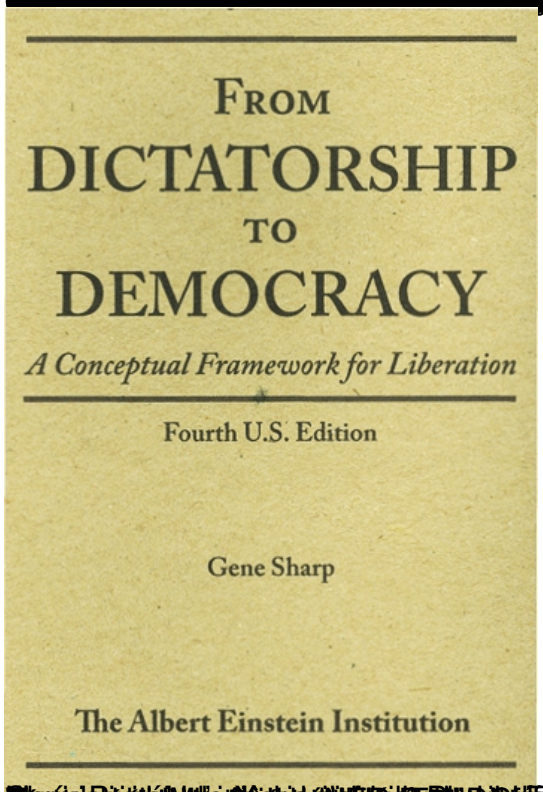
FROM
DICTATORSHIP
TO
DEMOCRACY
A Conceptual Framework for Liberation
Fourth U.S. Edition
Gene Sharp
The Albert Einstein Institution

Après une rencontre avec le président Obama, le 4 avril 2014, Joe Biden, à la Maison Blanche

de l'administration coloniale, en ch

[redacted]

[redacted]

[redacted]