Écrit par Ahmed Bensaada
Jeudi, 18 Octobre 2012 20:37

Comprendre le contournement de la censure sur Internet

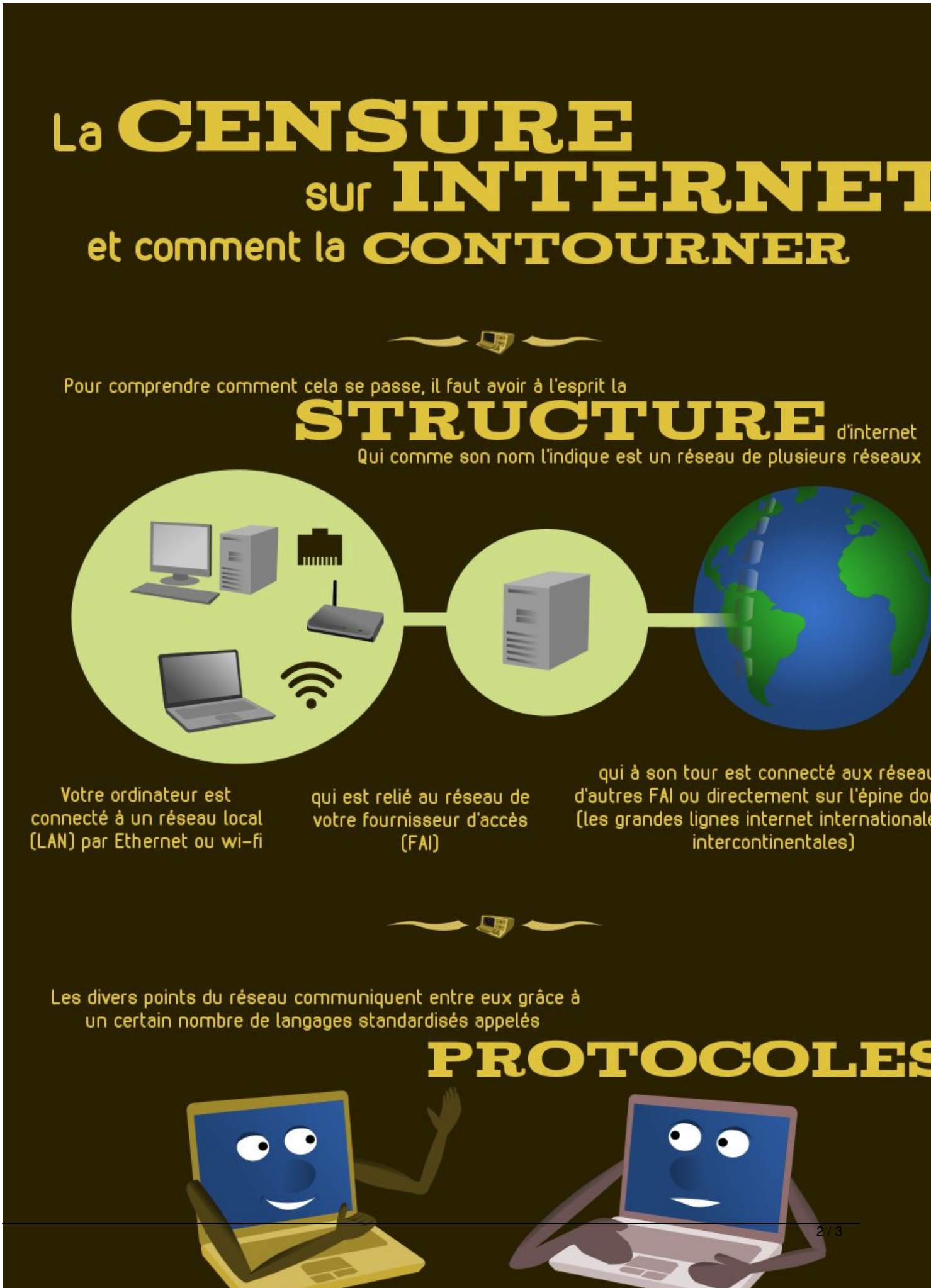
La CENSURE
sur INTERNET
et comment la CONTOURNER
Pour comprendre comment cela se passe, il faut avoir à l'esprit la
STRUCTURE d'internet
Qui comme son nom l'indique est un réseau de plusieurs réseaux
Votre ordinateur est connecté à un réseau local (LAN) par Ethernet ou wi-fi
qui est relié au réseau de votre fournisseur d'accès (FAI)
qui à son tour est connecté aux réseau
d'autres FAI ou directement sur l'épine do
(les grandes lignes internet internationale
intercontinentales)
Les divers points du réseau communiquent entre eux grâce à un certain nombre de langages standardisés appelés
PROTOCOLES

Source : Hardabud